

Přiřazení studia cotutelle studentovi v elektronickém systému UK

(Poslední aktualizace 22. 11. 2022)

Přiřazení studia cotutelle konkrétnímu doktorskému studentovi či studentce je žádoucí jednak kvůli vnitrouniverzitní evidenci a kontrole, jednak kvůli tomu, že pouze na základě tohoto úkonu je možno po úspěšném zakončení cotutelle studia vygenerovat diplom se všemi potřebnými údaji.

Přiřazení studia cotutelle čili zadání tohoto specifického parametru doktorandova studia je třeba provést ve dvou etapách, a to v aplikacích "Parametry" a "Student".

První etapa probíhá v programu "Parametry"

1. Po přihlášení do programu je nejprve třeba vybrat odpovídající fakultu v seznamu „Parametry pro:“ v dolním okraji okna. Následně je třeba na záložce "Číselníky" zvolit "Parametry oborů".

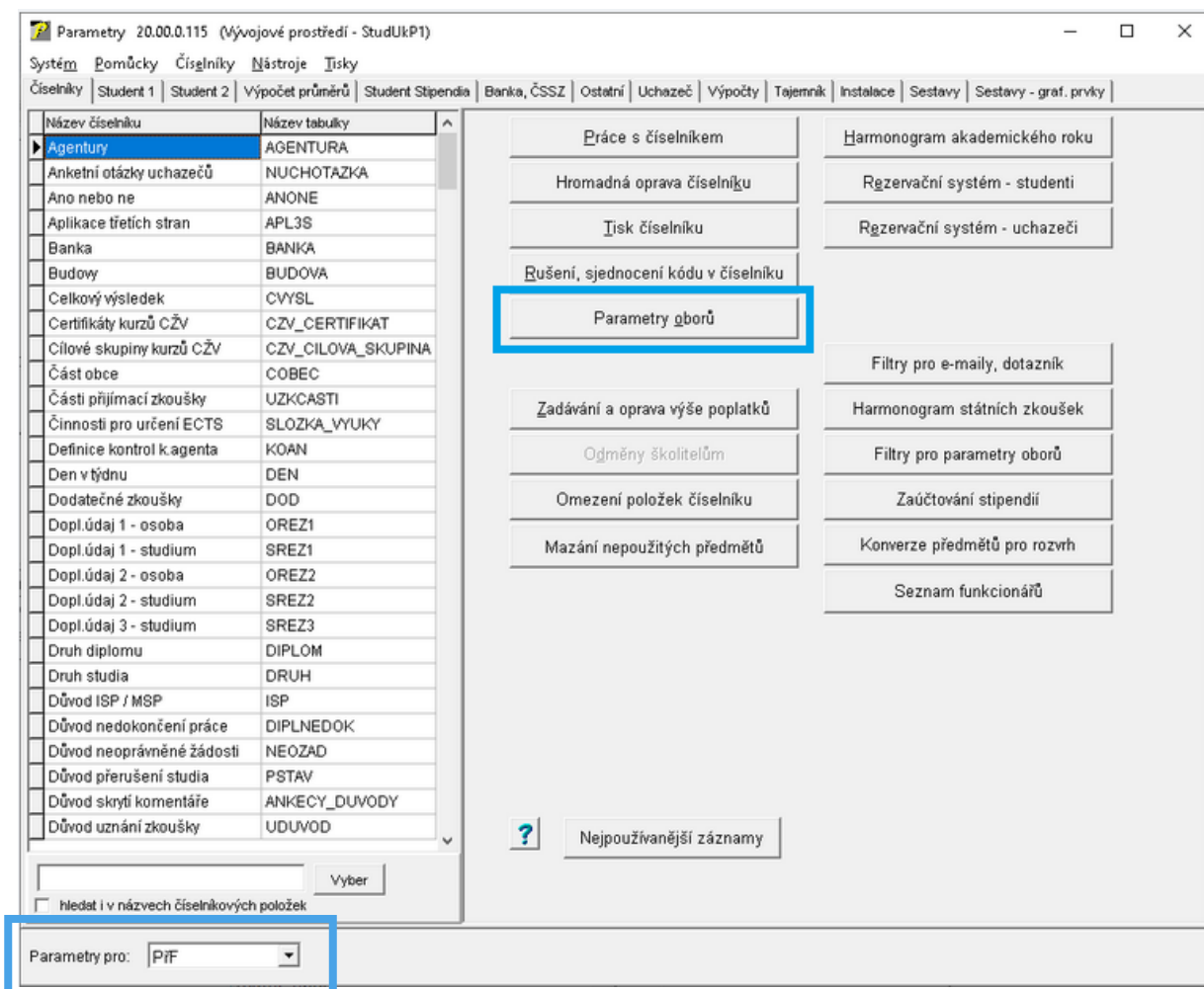

2. V seznamu programů je pak třeba vybrat ten, do kterého je daný student cotutelle zapsán na fakultě, a zvolit "Oprava".

Stud	Ucha	Fakulta	Druh studia	Forma studia	Obor	Obor	Doba st.	Max.doba	Max.r.	El. přihláška do	Referent pro Uchazeče
		11320	magisterské	kombinovaná	FA	Astronomie a astrofyzika	50	100	9		
T	T	11320	navazující magisterské	kombinovaná	FA	Astronomie a astrofyzika	20	50	5	28.02.2020 23:59:59	A. Kadlecová
▶	T	11320	navazující magisterské	prezenční	FA	Astronomie a astrofyzika	20	50	5	28.02.2020 23:59:59	A. Kadlecová
		11320	magisterské	prezenční	FA	Astronomie a astrofyzika	50	100	9		
T		11320	rigorózní řízení	jiná	FA	Astronomie a astrofyzika	20	40	2		
	T	11320	navazující magisterské	prezenční	FAAP	Astronomie a astrofyzika	20	50	4	28.02.2020 23:59:59	A. Kadlecová
T		11320	bakalářské	kombinovaná	FAF	Aplikovaná fyzika	30	60	6	31.03.2014 23:59:59	
T		11320	bakalářské	prezenční	FAF	Aplikovaná fyzika	30	60	6	31.03.2018 23:59:59	A. Kadlecová

Filtr: || Obor:FA, FAAP, FAF Třídění: Obor

3. Na kartě daného programu pak v číselníku "Meziuniverzitní studium" vybrat položku "Cotutelle" a výběr nakonec potvrdit tlačítkem „OK“.

Parametry oboru

Fakulta: FF 2. fak.:

Druh: **magisterské**

Forma: **prezenční** Meziuniverzitní studium:

Obor: **C.JL. SLAV**
Český jazyk a literatura - Slavistická studia se spec. slavistika

Stud. prg. 1: M7310 Filologie
Stud. prg. 2:
Obor SIMS 1: 7310T033 Český jazyk a literatura
Obor SIMS 2: 7310T224 Slavistická studia se specializací bulharistika, kroatistika, makedonistika, polonistika, serbistika,

Platí pro úlohu
 Student
 Uchazeč
 Akredit. ID: 5684
 Jazyk: ITA

Určeno pro
 všechny studenty fakulty vybrané filtrem

Uchazeč	Student
Elektr. přihláška od: <input type="text"/>	Místo výuky: 554782 Praha <input type="text"/>
do: <input type="text"/>	Stand. doba studia: 50 Max. doba studia: 100 Max. ročník: 9
Příznak spol. zk. <input type="text"/>	Max. počet zápisů předmětu, jehož opakovaný zápis je omezen <input type="text"/>
Referent, který se doplní do Uchazeče při hrom. převodu z webu: <input type="text"/>	<input type="checkbox"/> opakovaný zápis do úseku studia je vyloučen / omezen
	<input type="checkbox"/> na tuto kombinaci lze přijímat přijíždějící stážisty
	<input checked="" type="checkbox"/> kreditní studium
	Referent, který se doplní do Studenta při převodu z Uchazeče: <input type="text"/>
	<input type="checkbox"/> přenést do aktuál. ak. roku

Max. body celkem Min. body pro "prospěl" Min. body pro přijetí Max. počet přij. uchazečů

Typ zkoušky Zk1 Zk2 Zk3 Zk4 Zk5 Zk6 Zk7 Zk8
 P - písemná; U - ústní; M - maturita/bc; X - praxe; A - aktivita; T - talentová; J - jazyk. test vstupní; D - posouzení písemnosti

Zkrác. náz. zk.

Prominutá

O přijetí rozhodují Body Pořadí
 Koeff. přepočtu maturity na body
 Nekumulativní 1. kolo
 Min. body pro 1. kolo
 Max. počet uchazečů

Druhá etapa probíhá v programu "Student":

- Po selekci daného studenta je třeba překliknout na záložku "Škola". Na konci první tabulky je třeba aktivovat (zaškrtnout) příznak meziuniverzitního studia.

- Po zaškrtnutí spolupráce se aktivuje MUS přidělený v aplikaci Parametry, tedy studium Cotutelle, ale pokud najedete kurzorem na nápis "COTUTELLE Smlouvy o dvojm vedení...", tak se Vám zobrazí nápis "Partnerské VŠ MUS (Celkem 0) :".

6. Z přidruženého číselníku je pak třeba vybrat konkrétní partnerskou VŠ (dle uzavřené smlouvy), po čemž by se nyní měl zobrazovat nápis obsahující správný název partnerské instituce. Pokud partnerská VŠ v číselníku chybí, je třeba tuto položku nejprve vytvořit.

- 1. Fakulta:** Dropdown menu set to '1 LF'.
- Druh studia:** Dropdown menu set to 'doktorské'.
- Forma studia:** Dropdown menu set to 'prezenční'.
- Obor:** Dropdown menu set to 'YBIOM'.
- Typ stáže:** Dropdown menu set to 'Meziumverzní studium'.
- Stát stáže:** Text field containing 'COTUTELLE Smlouvy o dvojím vedení doktorských prací (co-tutelle)'. A blue box highlights this field and the 'Typ diplomu' dropdown menu below it.
- Typ diplomu:** Dropdown menu set to 'Jedna / více diplomů (double / multiple degree)'.
- Stud. program:** Text field containing 'P1804 Biomedická informatika'.
- Obor SMS:** Text field containing '1802V000 Kmenový obor: Aplikovaná informatika'.
- Zápis do st. programu:** Text field containing '06.09.2018'.
- 2. Financování studia:** Section with a dropdown menu set to '1' and a text field containing '01-studium ve standardní době studia'.
- 3. Město výuky:** Text field containing '554782' and 'Praha'.
- Jazyk výuky:** Text field containing 'čeština'.
- Spolupracující instituce:** Text field containing 'Partnerské VŠ MUS (Celkem 1): S5111 - Sorbonne Université'.
- Předchozí vzdělání:** Text field containing 'Vysoké školství'.
- Stát předchozího vzdělávání:** Text field containing '203' and 'Česká republika'.
- ČSSZ - pro externí studenty:** Text field containing 'Externí se hlásí k nemoc. pojistění'.