



Adobe Presenter – uložení prezentace do HTML5

Stáhněte Adobe Presenter a nainstalujte ho. Licenci si vyžádejte emailem: yokounova@ftvs.cuni.cz

Odkaz ke stažení: <https://owncloud.cesnet.cz/index.php/s/GwBkT5i8N25szuc>

Instalace probíhá běžným způsobem, jen je v průběhu potřeba zadat Adobe ID. Adobe ID je libovolná emailová adresa, která je spjata s Adobe účtem. Pokud Adobe účet ještě nemáte, vytvořte si ho [zde](#). Emailová adresa může být libovolná, nemusí být ani univerzitní, ani fakultní.

Po instalaci se v PowerPointu objeví karta „Adobe Presenter“. Ve skupině „Presentation“ klikněte na „Publish“

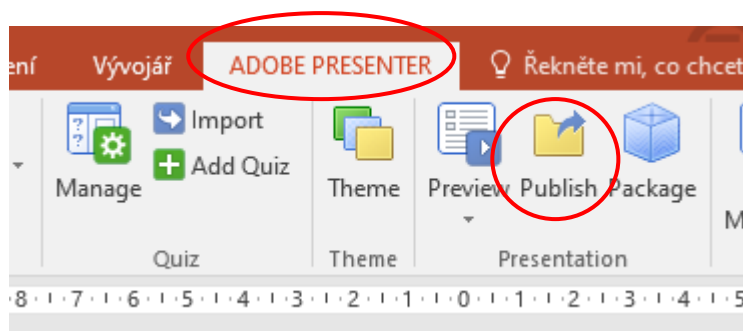

Objeví se následující okno.

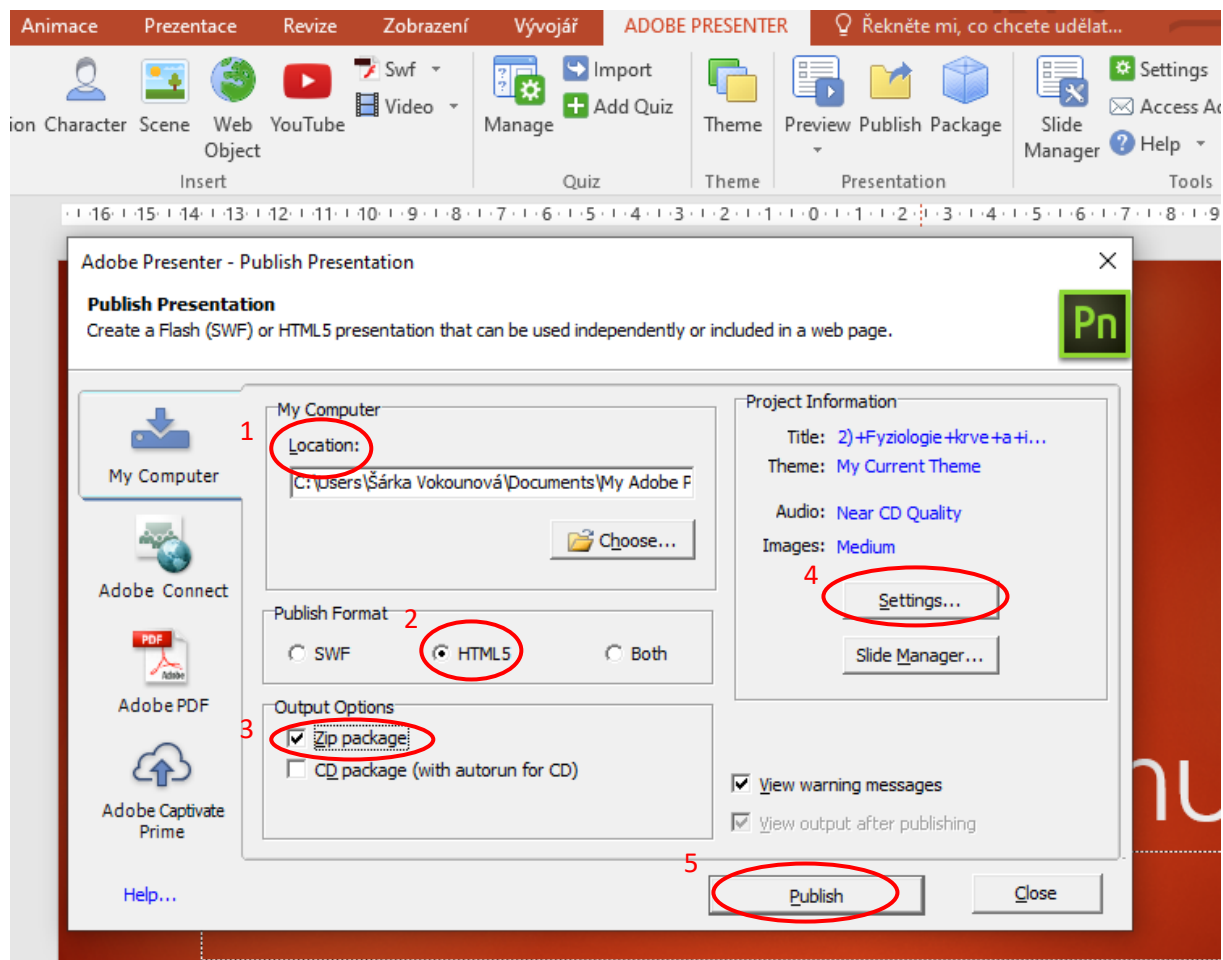

Tady zvolte následující:



Location (1): místo, kam se má HTML5 soubor, který se pak bude nahrávat do aAobe Connect, uložit.

Publish Format (2): HTML5

Output Options (3): Zip package

Tlačítkem Setting (4) můžete nastavit další vlastnosti prezentace:

Appearance: název prezentace, který se bude zobrazovat vedle spuštěné prezentace. Standardně je tam název souboru, což nemusí být vždy žádoucí. Také je možné doplnit souhrn.

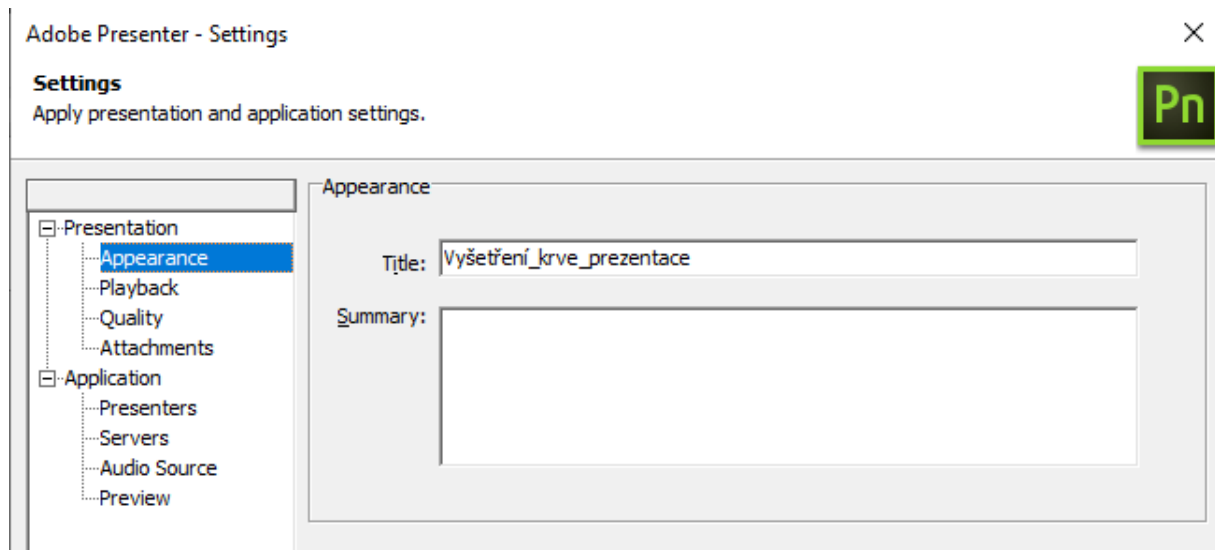

Playback: zde je možné změnit dobu trvání zobrazení jednoho slidu. Standardně je to 5 s, studenti si však mohou prezentaci stopnout a posouvat slidy dle vlastního tempa, proto doporučuji 5 s nechat.

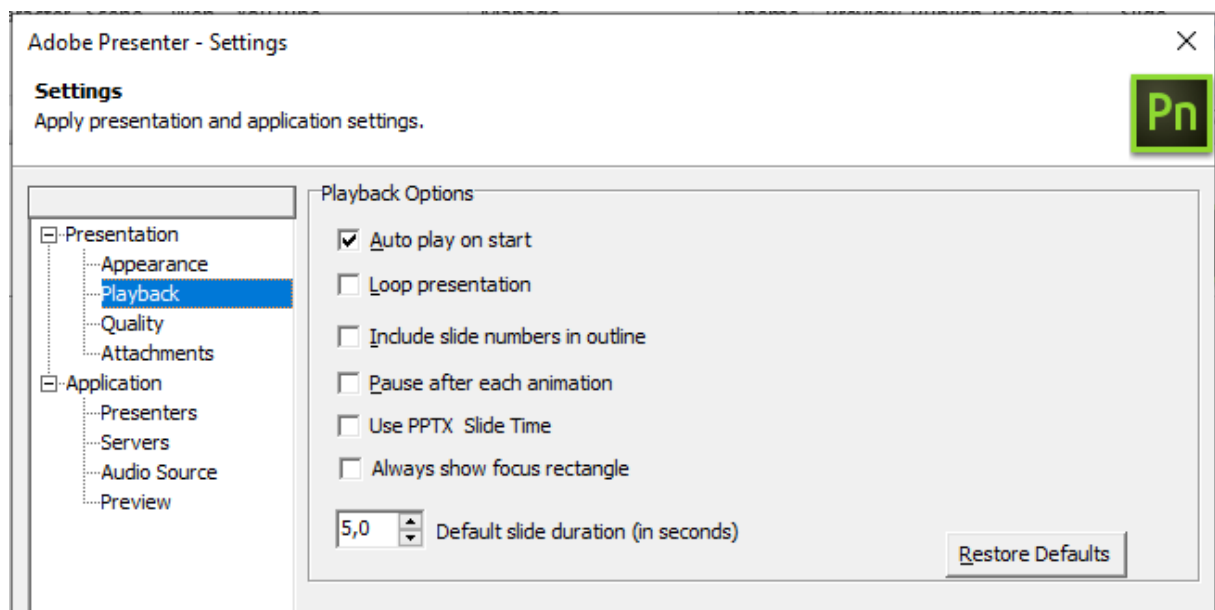



Presenters: zde je možné zadat jméno prezentujícího/autora, email, fotografii a další. Je možné přednastavit více osob, do prezentace se vloží ta, která je označena jako výchozí (Default), nikoliv ta, která je označená (modrá).

Jednotlivé osoby vkládáte, upravujete a mažete tlačítky Add..., Edit... a Delete. Při úpravě osoby ji můžete označit jako výchozí.

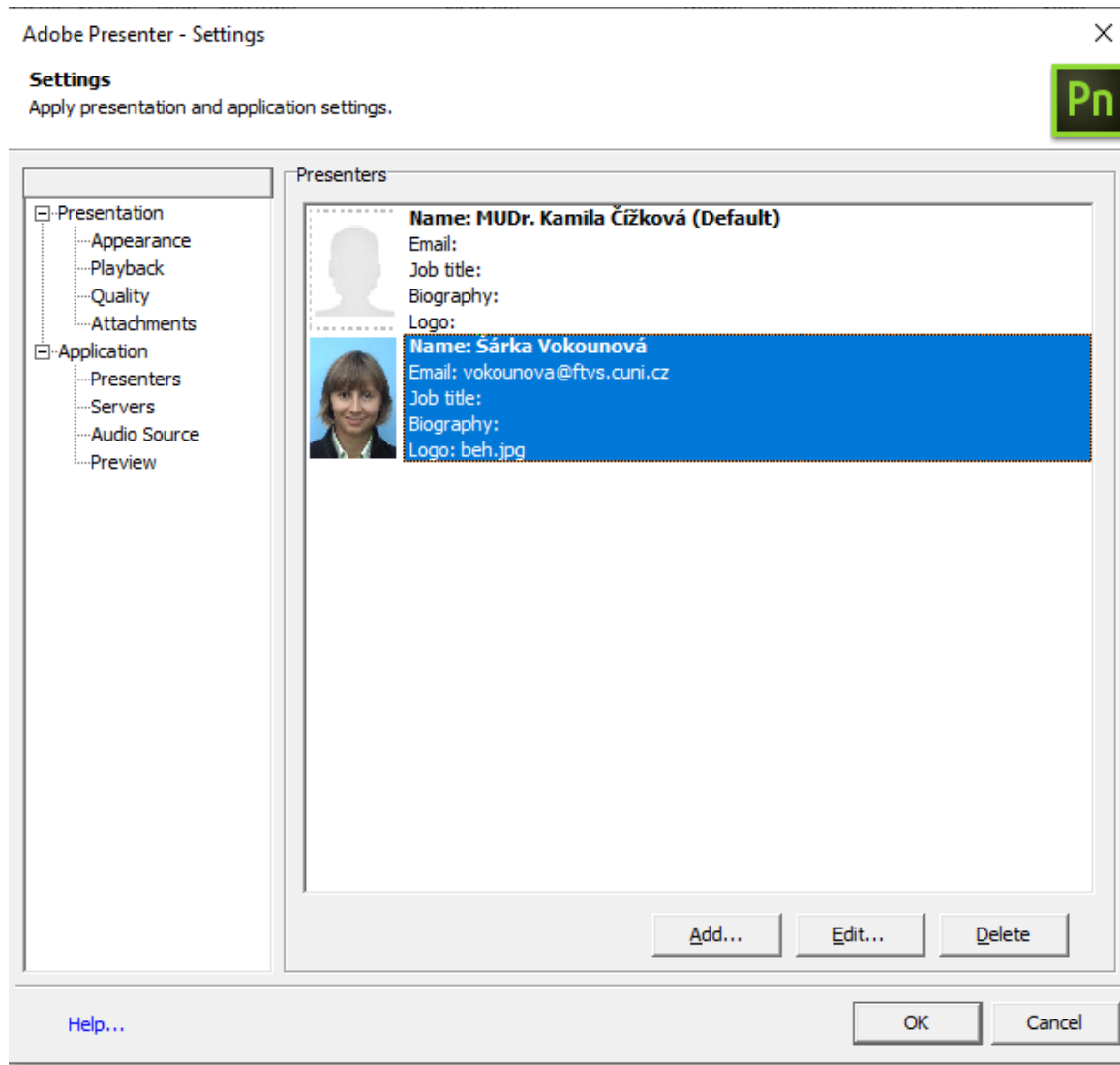

Na závěr klikněte na tlačítko Publish (5).

Uložení prezentace může trvat i několik minut.

Adobe Presenter vytvoří do zvoleného místa složku se stejným názvem, jako má prezentace a v té složce bude .zip soubor zase se stejným názvem. **Tento .zip soubor pak nahrajte místo tradiční .pptx/.ppt prezentace do Adobe Connect.**